



[www.sls-lex.eu](http://www.sls-lex.eu)





Lo **Studio Legale Salsone**, con sedi in **Monza, Milano e Roma** nasce nel 2005 dall'esperienza decennale dell'Avv. Antonino Salsone.

Lo **Studio Legale Salsone** conta sei professionisti e due collaboratrici per le attività di cancelleria, segreteria e amministrazione.

Lo Studio presta in favore dei propri clienti complete e qualificate attività di consulenza, assistenza, difesa e rappresentanza giudiziale e/o stragiudiziale nella materia civile e processuale civile.



Lo Studio offre esperienza e competenza nei seguenti ambiti:

- **DIRITTO CONTRATTUALE**  
con particolare riguardo alle materie delle obbligazioni e della responsabilità civile
- **DIRITTO COMMERCIALE**
- **DIRITTO SOCIETARIO**
- **DIRITTO E PROCEDURE ARBITRALI**
- **TUTELA E PROTEZIONE DELLO STATO E DELLA CAPACITÀ PATRIMONIALE**
- **SOVRAINDEBITAMENTO**
- **DIRITTO FALLIMENTARE E DELLE PROCEDURE CONCURSUALI ED ESECUTIVE**

Lo Studio esegue incarichi professionali di assistenza, difesa e rappresentanza di **privati**, di **Enti Pubblici**, di **Fondazioni**, di **Società** e di **Cooperative**:

- attive nel settore dell'erogazione del gas e dell'energia elettrica;
- attive nel settore della produzione di energia elettrica mediante impianto fotovoltaico e/o eolico;
- attive nel settore della gestione, programmazione, controllo ed erogazione dei servizi e delle prestazioni sanitarie;
- attive nei settori della Information & Communication Technology, della fornitura di servizi agli apparati di sicurezza e di intelligence, della Cyber Security, della protezione delle informazioni e delle comunicazioni;
- attive nel settore dell'ingegneria civile e industriale;
- attive nel settore edilizio e immobiliare;
- attive nel settore della produzione e della vendita di arredi residenziali di lusso;
- attive nel settore della produzione di software, della creazione e gestione di siti web e della vendita di hardware;
- attive nel settore della gestione di centri sportivi;
- attive nel settore sociale della ideazione e realizzazione di corsi di laurea universitaria e di formazione professionale, di diminuzione del disagio scolastico, di promozione dei giovani, di tutoraggio e assistenza della c.d. "terza età";
- attive nel settore della tutela e della riscossione dei crediti finanziari.



Lo Studio offre esperienza e competenza nel **diritto processuale civile** e nel **settore litigation**.

Lo Studio, per le materie non trattate direttamente, collabora fiduciariamente e in via continuativa con primari e noti professionisti legali anche di levatura accademica.



Lo Studio è dotato di un'ampia e qualificata biblioteca cartacea e telematica e assicura il **costante aggiornamento di tutti i propri professionisti** attraverso la partecipazione a corsi di specializzazione di elevato livello qualitativo.

**La tutela del diritto e il perseguimento delle esigenze del Cliente costituiscono per lo Studio lo scopo essenziale della propria azione.**

La soluzione della specifica problematica è dunque attuata attraverso modelli legali valutati e applicati ad hoc sulle esigenze del Cliente, nel rigoroso rispetto del mandato fiduciario e in conformità alle vigenti norme di legge e deontologiche.







# Avvocato Antonino Salsone

Fondatore e titolare dello Studio Legale Salsone

## **TITOLO DI STUDIO**

Laurea in Giurisprudenza conseguita il 13.01.1995 presso l'Università degli Studi di Messina.

## **TITOLI PROFESSIONALI**

Abilitazione all'esercizio della professione di Avvocato conseguita nell'anno 1998.

Iscrizione all'Albo degli Avvocati dal 12.02.1999 - Foro di Monza - n. 1692.

Iscrizione all'Albo dei Patrocinanti in Cassazione dal 29.04.2011.





## COLLABORAZIONI

- **Dal 20.01.1995 al 30.10.2000**  
collaborazione con lo Studio Legale Cristiano & Partners
- **Dall'1.11.2000 al 31.07.2005**  
collaborazione con lo Studio Legale Santamaria,  
dipartimento civile e processuale civile
- **Dal 1° settembre 2005**  
fondatore e titolare dello “Studio Legale Salsone”

## COMPETENZE ED ESPERIENZE PROFESSIONALI

Esperienza ventennale e competenza qualificata nel diritto civile, nel diritto processuale civile e nel settore litigation.

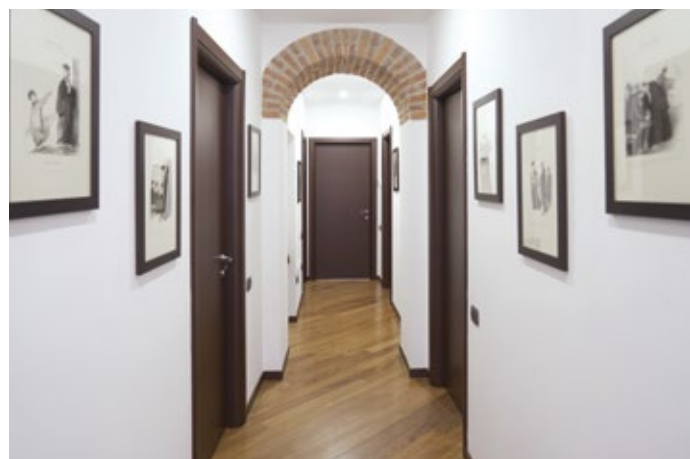

Esegue incarichi professionali di assistenza, difesa e rappresentanza di **privati**, di **Enti Pubblici**, di **Fondazioni**, di **Società** e di **Cooperative**:

- attive nel settore dell'erogazione del gas e dell'energia elettrica;
- attive nel settore della produzione di energia elettrica mediante impianto fotovoltaico e/o eolico;
- attive nel settore della gestione, programmazione, controllo ed erogazione dei servizi e delle prestazioni sanitarie;
- attive nei settori della Information & Communication Technology, della fornitura di servizi agli apparati di sicurezza e di intelligence, della Cyber Security, della protezione delle informazioni e delle comunicazioni;
- attive nel settore dell'ingegneria civile e industriale;
- attive nel settore edilizio e immobiliare;
- attive nel settore della produzione e della vendita di arredi residenziali di lusso;
- attive nel settore della produzione di software, della creazione e gestione di siti web e della vendita di hardware;
- attive nel settore della gestione di centri sportivi;
- attive nel settore sociale della ideazione e realizzazione di corsi di laurea universitaria e di formazione professionale, di diminuzione del disagio scolastico, di promozione dei giovani, di tutoraggio e assistenza della c.d. “terza età”;
- attive nel settore della tutela e riscossione dei crediti finanziari.

# I servizi

## **ASSISTENZA STRAGIUDIZIALE**

Consiste nel patrocinio e nella consulenza legale in ambito extraprocessuale per risolvere controversie al di fuori dall'ambito giudiziario.

## **CONSULENZA LEGALE**

Compito dello Studio è di consigliare il Cliente.

## **CONTRATTUALISTICA**

Accordi negoziali che costituiscono, regolano o estinguono rapporti giuridici patrimoniali, con la funzione di tutelare i diritti e gli interessi del Cliente.

## **OBBLIGAZIONI**

Sono vincoli giuridici tra creditore e debitore, in base ai quali il debitore si obbliga a compiere una determinata prestazione in favore del creditore.

## **RESPONSABILITÀ CIVILE**

Individua il soggetto tenuto a sopportare le conseguenze della lesione di un diritto altrui.

## **PROCEDURE CONCORDATARIE**

Disciplinano il rapporto tra il soggetto insolvente - debitore e i suoi creditori. La finalità è di valutare se vi sono le condizioni per consentire la prosecuzione dell'attività di impresa (e dunque per evitare il fallimento) e la soddisfazione dei creditori.

## **DIRITTO COMMERCIALE**

Regola e ha per oggetto i rapporti giuridici e gli accordi negoziali conclusi tra operatori economici, nonché gli atti e le attività delle società.

## **DIRITTO SOCIETARIO**

Il diritto societario regola la formazione, gestione e scioglimento delle persone giuridiche (società, cooperative, consorzi, enti, fondazioni).

## **TUTELA E PROTEZIONE DELLO STATO E DELLA CAPACITÀ PATRIMONIALE**

Costituisce l'insieme delle azioni e degli atti giuridici finalizzati alla protezione del patrimonio familiare, dell'impresa e dell'imprenditore.

### **SOVRAINDEBITAMENTO**

Nelle procedure di composizione della crisi da sovraindebitamento, l'intento della legge è quello di consentire a taluni soggetti non fallibili in gravi difficoltà economiche (come professionisti, pensionati, piccoli imprenditori o piccole società artigiane) di avviare una procedura presso il Tribunale competente (quello di residenza del debitore) volta a conseguire la liberazione integrale dai propri debiti (anche con Equitalia). Questo mediante un pagamento concordato e un possibile cospicuo stralcio dell'esposizione debitoria complessiva.

Si vuole così evitare il ricorso a prestiti usurari e permettere inoltre al sovraindebitato di "ripartire da zero", riacquistando un ruolo attivo nell'economia.

### **DIRITTO FALLIMENTARE**

Costituisce l'insieme delle regole sostanziali e processuali finalizzate a sottoporre a esecuzione il patrimonio di un imprenditore commerciale impossibilitato a far fronte agli impegni verso i creditori.

### **AZIONI ESECUTIVE**

Le azioni esecutive sono previste dall'ordinamento giuridico a tutela della realizzazione effettiva del diritto del creditore.

### **ARBITRATO**

L'arbitrato è un procedimento utilizzato per la celere risoluzione di controversie civili e commerciali.

### **CONTENZIOSO**

Per contenzioso si intende qualsiasi controversia giudiziaria svolta in contraddittorio tra le parti. Lo Studio si occupa delle attività di assistenza, di difesa e di rappresentanza giudiziale avanti ai Tribunali e ai Collegi Arbitrali, alle Corti di Appello e alla Corte di Cassazione.

## **MONZA**

Via Vittorio Emanuele II, 26  
20900 - Monza

 **T.** 039 2304417

 **F.** 039 2301588

 [segreteria@sls-lex.eu](mailto:segreteria@sls-lex.eu)

## **MILANO**

Piazza Bertarelli, 1  
20122 - Milano

## **ROMA**

Via Cesare Fracassini, 25  
00196 - Roma